

RILIEVO, scala 1:100

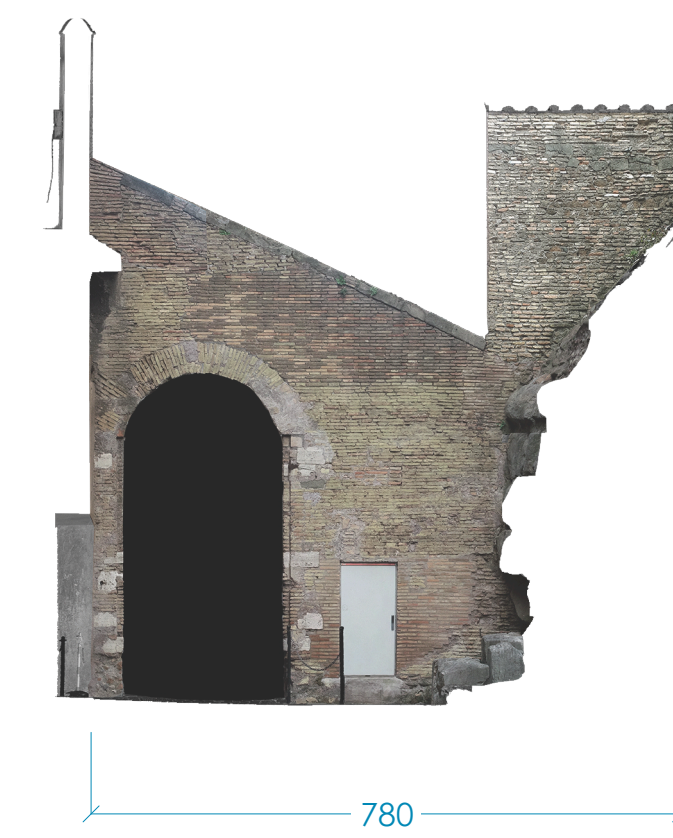
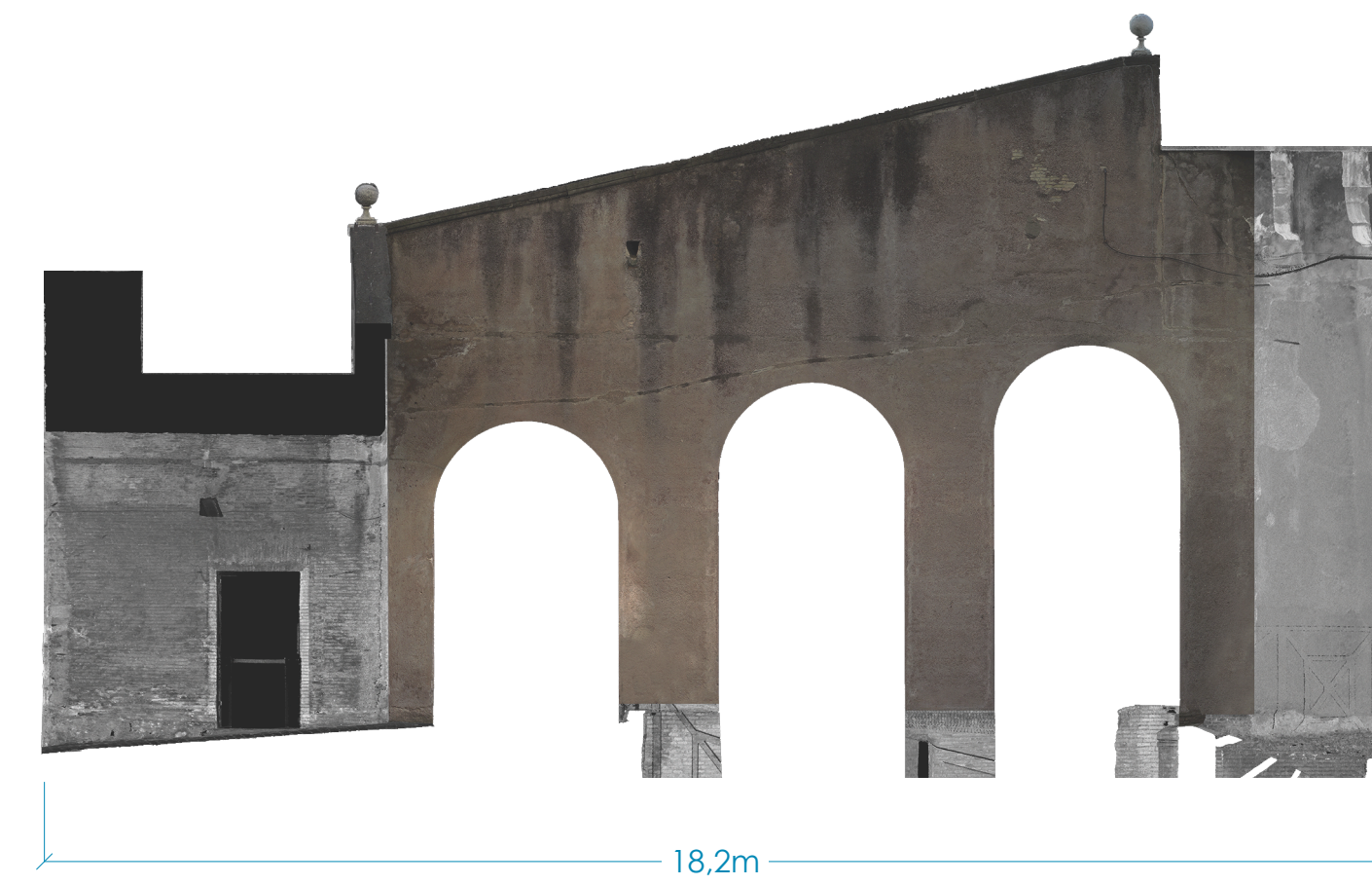

LEGENDA

Aree non oggetto d'intervento

MATERIALI

- Laterizio
- Malta
- Integrazioni in cemento
- Pietra - Travertino/Calcare
- Pietra - Peperino
- Pietra - Marmo
- Elementi metallici
- Elementi impiantistici

DEGRADO

- Patina biologica
- Dilavamento
- Efflorescenze saline
- Zone di maggior assorbimento d'acqua
- Decoesione/Erosione
- Presenza di vegetazione
- Deposito coerente/Croste nere
- Decoesione/Mancanza d'adesione dell'intonaco o tinteggiature
- Perdita/inidoneità di sigillatura tra blocchi o laterizi

PROGETTO

- Restauro laterizio
- Restauro malta
- Restaurom travertino/calcare
- Restauro peperino
- Restauro marmo
- Restauro/revisione elementi metallici
- Mascheramento elementi impiantistici

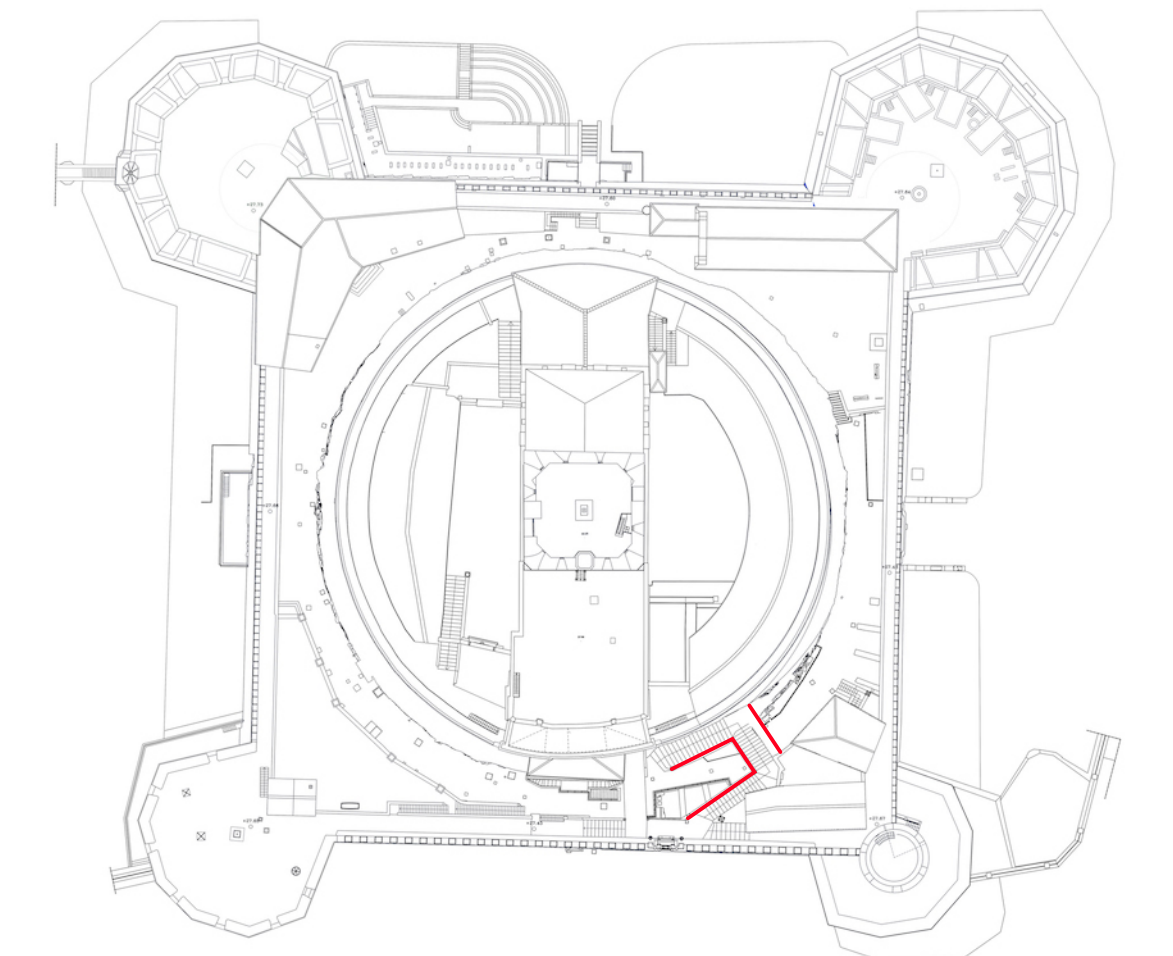

INDIVIDUAZIONE AREA D'INTERVENTO

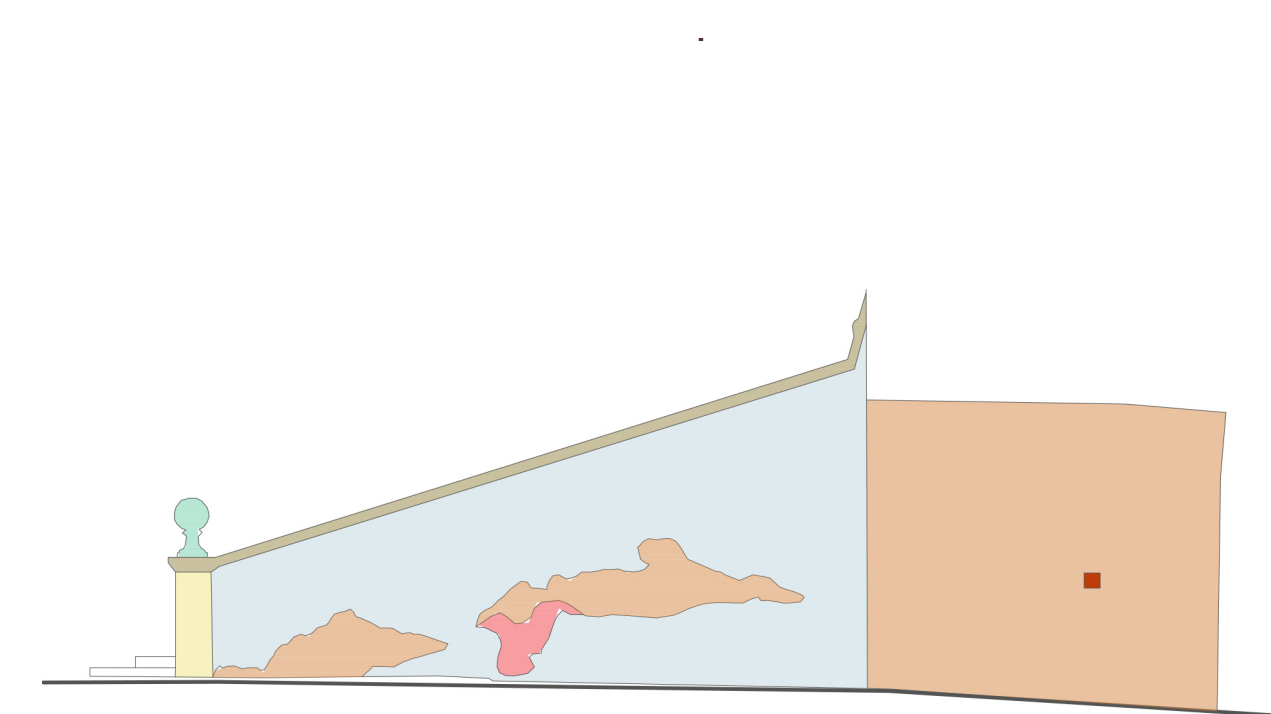

RILIEVO DELLA CONSISTENZA MATERICA, scala 1:100

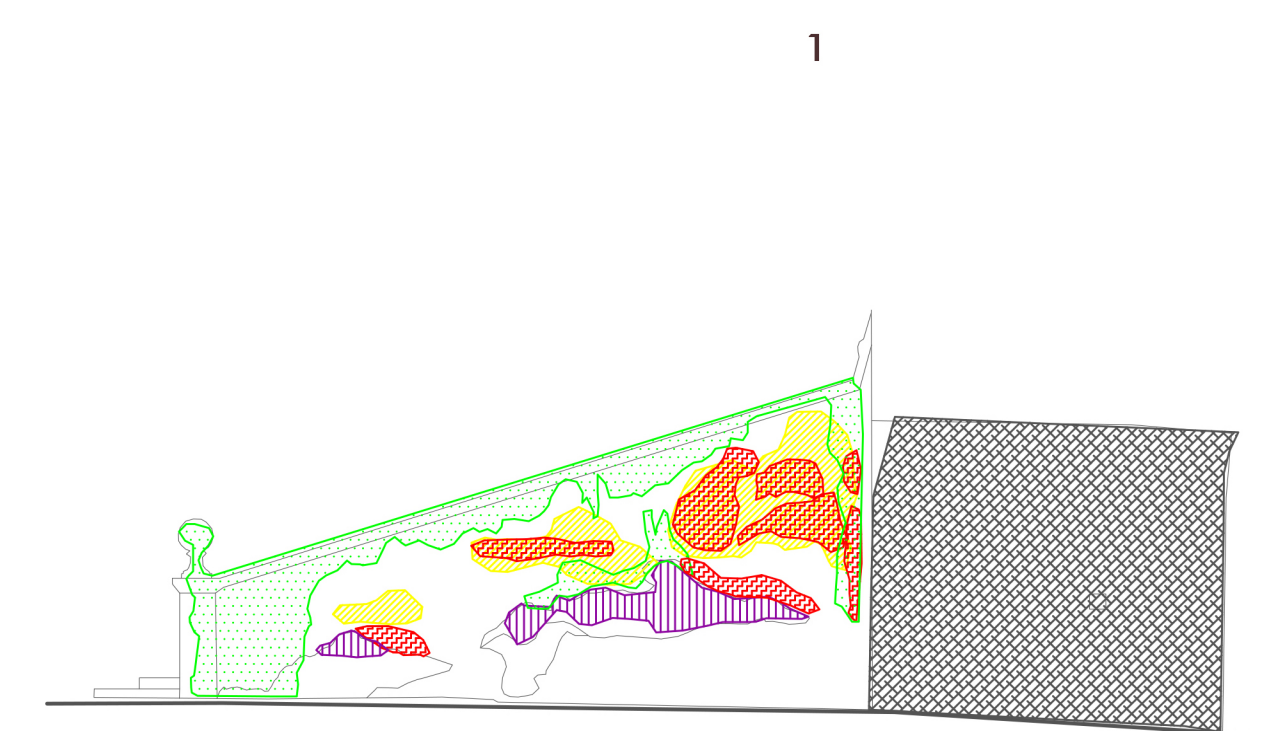
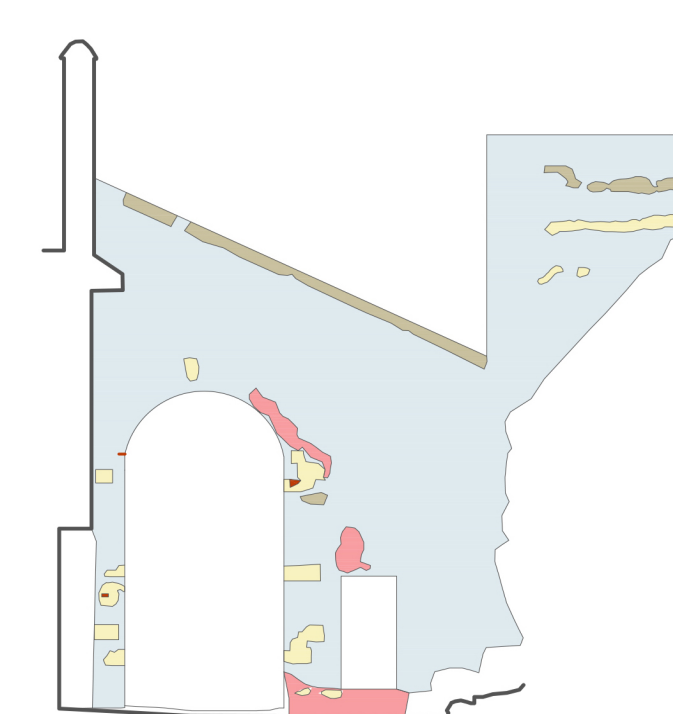
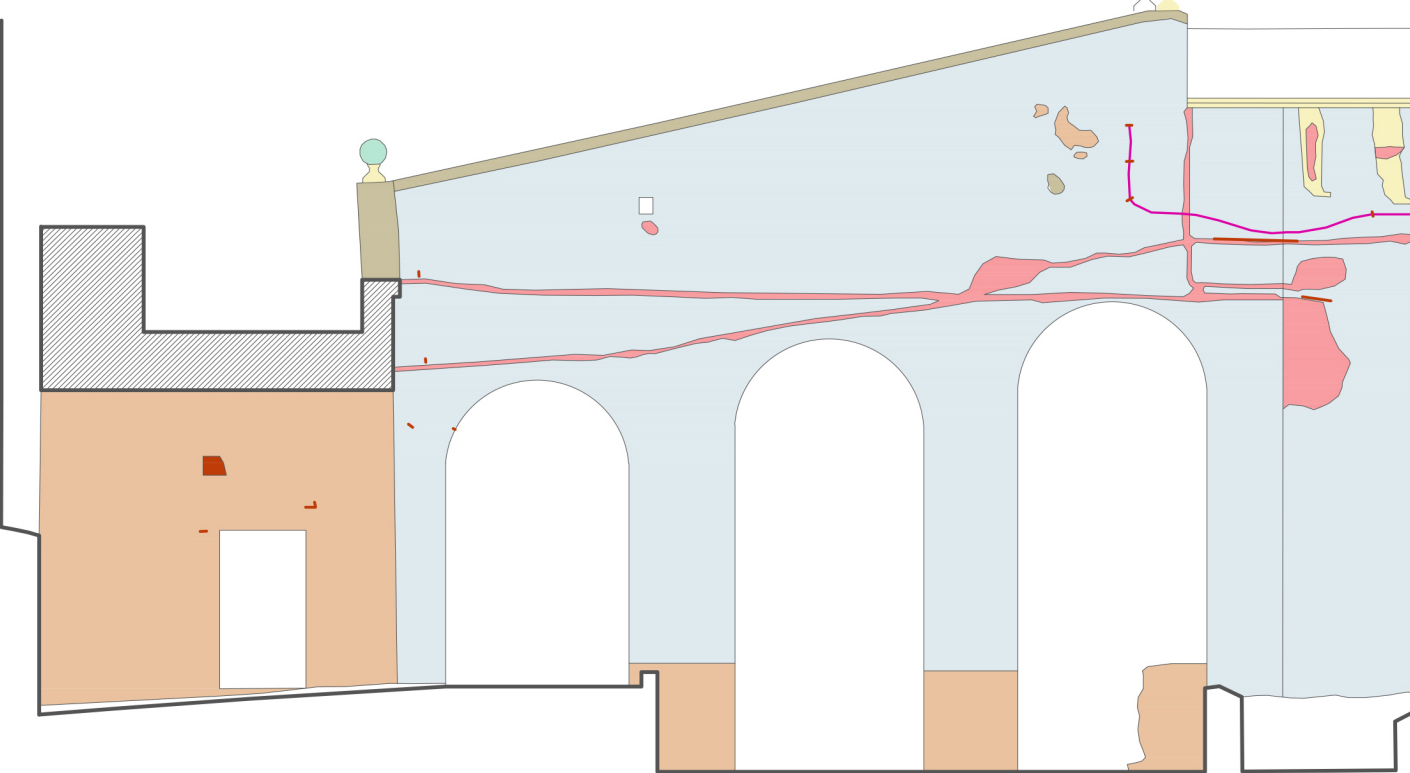
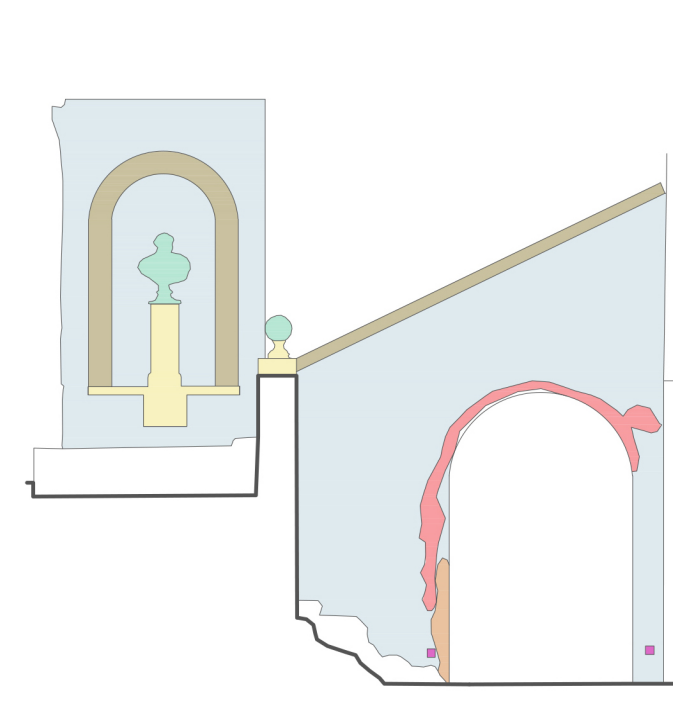

Quadrante Sud-Est

RILIEVO DEL DEGRADO, scala 1:100

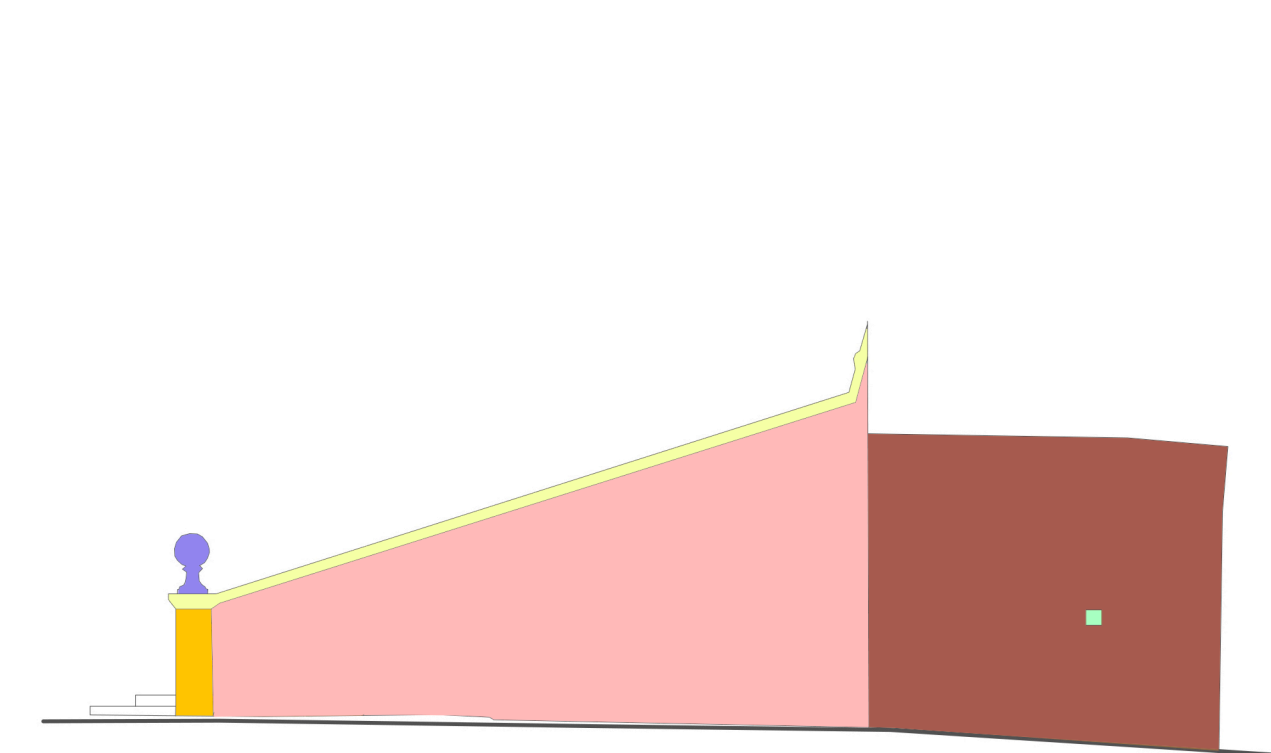
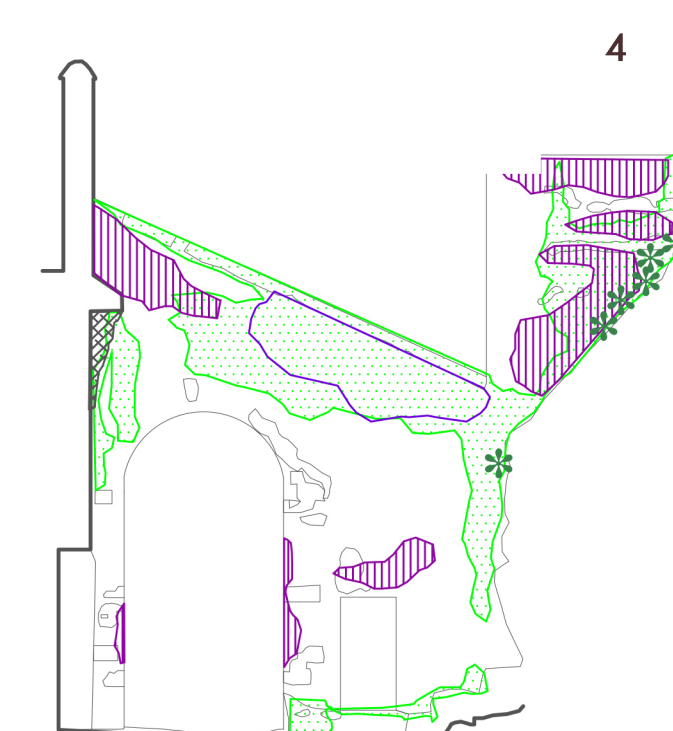
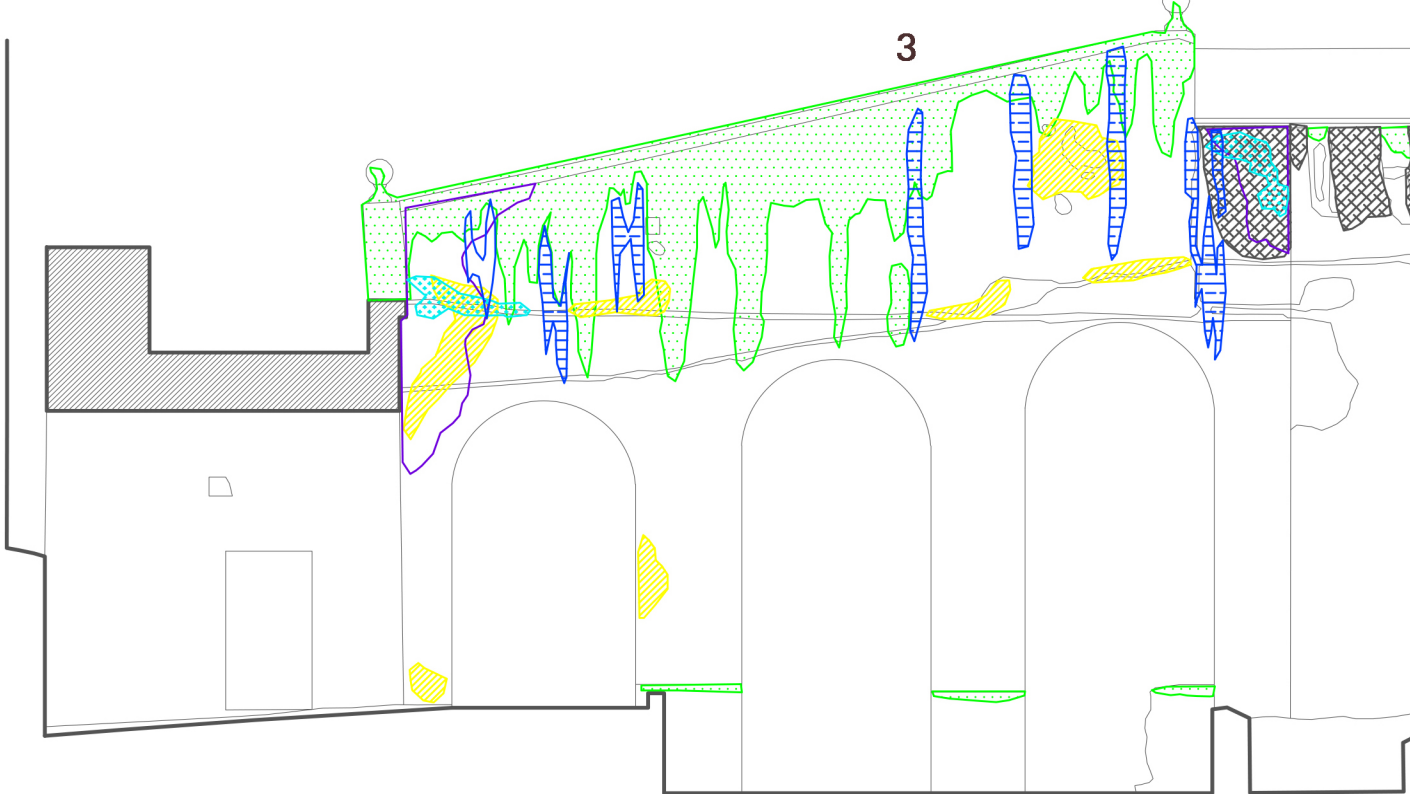
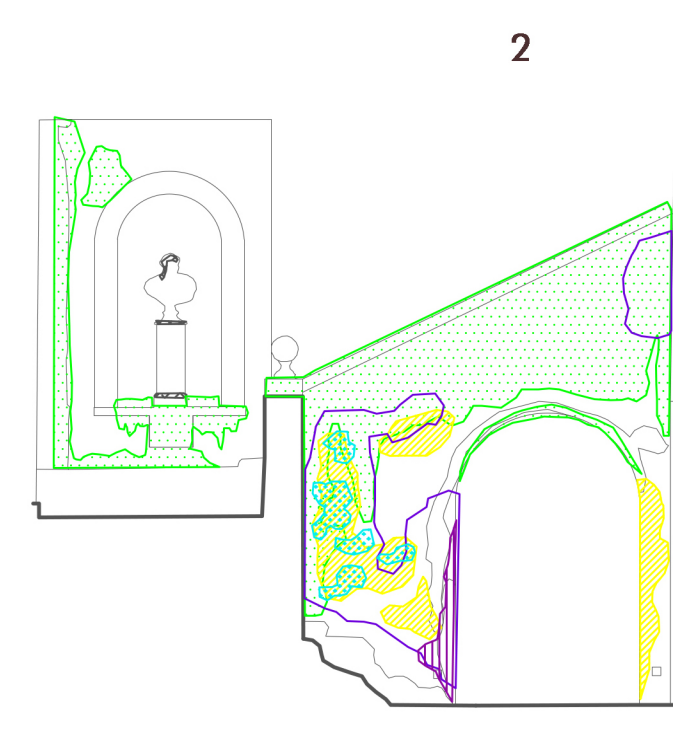

PROGETTO, scala 1:100

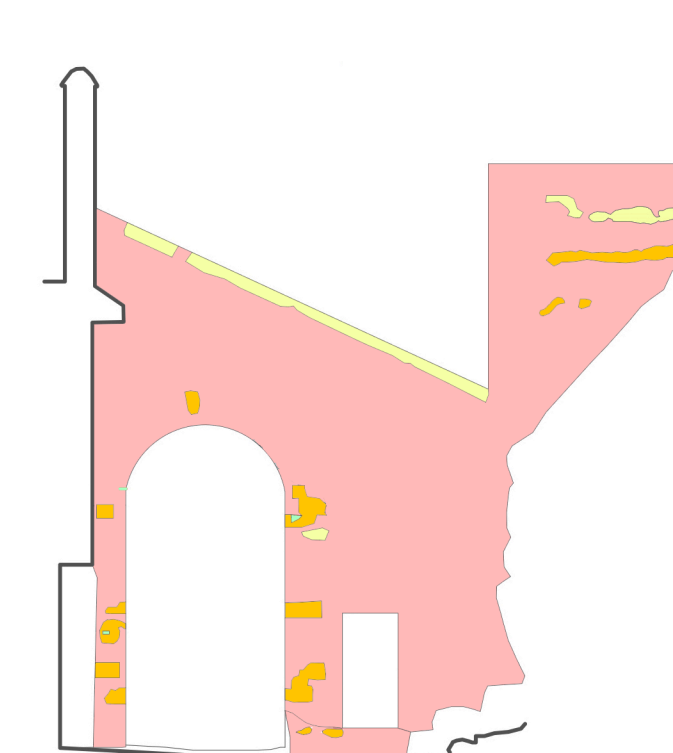
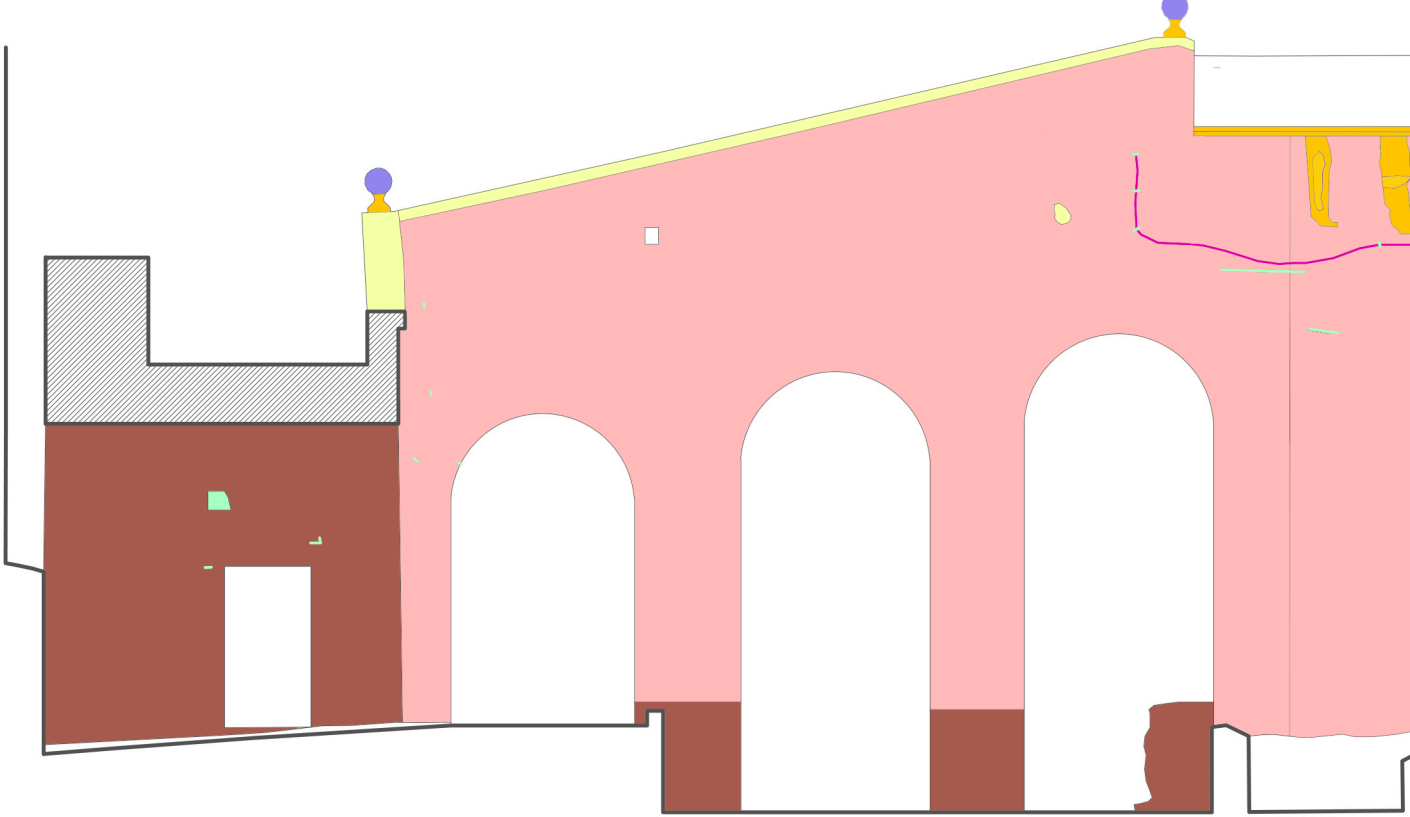
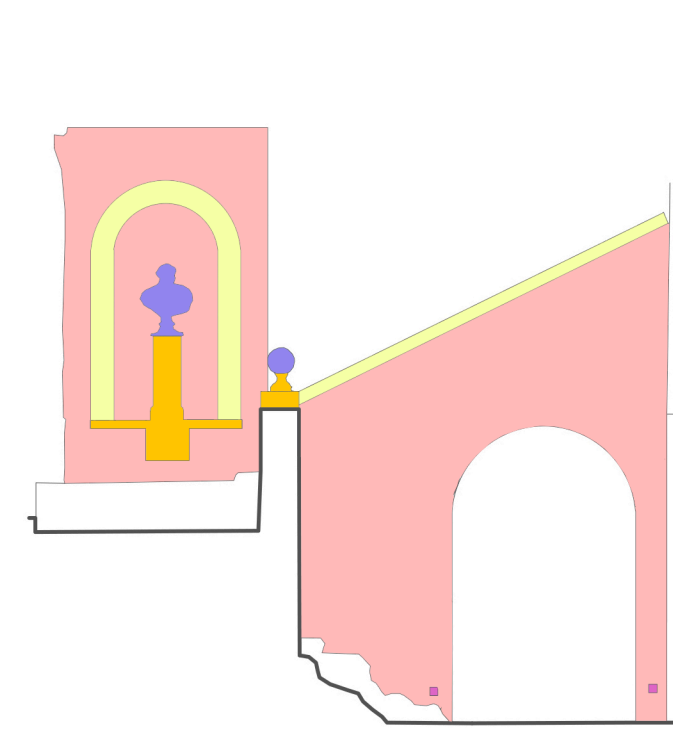

DIREZIONE MUSEI STATALI DELLA CITTÀ DI ROMA		DIREZIONE MUSEI STATALI DELLA CITTÀ DI ROMA	
oggetto intervento:			
MUSEO NAZIONALE DI CASTEL SANT'ANGELO E PASSETTO DI BORGO Ubicazione: Lungotevere Castello n. 50, 00193 Roma			
Codice Intervento:	Tipologia Opere: RESTAURO	Progetto: DEFINITIVO/ESECUTIVO	
INTERVENTO DI RESTAURO DELLE SUPERFICI MURARIE E MANUTENZIONE STRAORDINARIA DELLE FINITURE			
firme soggetti responsabili:		Committente: DIREZIONE MUSEI STATALI DELLA CITTÀ DI ROMA dott.ssa MARIANELLA MARGOZZI Responsabile unico del procedimento: arch. ANTONIO ZUNNO Coordinamento alla progettazione architettonica: ing. ELENA ANNA BOLDETTI dott.ssa LUISA CAPAROSI arch. MICHELA CATALANO dott.ssa SILVANA COSTA dott.ssa CHIARA DELPINO arch. GABRIELLA MUSTO arch. VALENTINA OLIVERIO arch. ANTONIO ZUNNO	
Coordinamento alla sicurezza in fase di progettazione ed esecuzione: ing. LUCA LENZI Assistenza al R.U.P.: arch. MARCO BERTI arch. CLAUDIA VULLO			
titolo elaborato:			
CORDONATA DI PAOLO III, FACCIATE: Stato attuale, Rilievo del materico, Rilievo del degrado, Progetto			
n° tavola	Codice Elaborato	ufficio competente	Scala
4.9			1:100
revisione elaborato			
2	Gennaio 2023		
1	Dicembre 2022		
0	Novembre 2022		
N° Rev.	Data Rev.	Descrizione Revisione	Visto Firma Redazione grafica